

ESQUADRIAS

Porta >P1 - 080 X 210

Porta >P2 - 060 X 210

Janelas

>J1 - 150 X 100 / h=110

>J2 - 60 X 60 / h=180

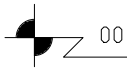

00 (Na parte mais alta do terreno)

PLANTA BAIXA / LOCAÇÃO

Esc.: 1 / 50

Projeto de

A R Q U I T E T U R A

ASSINATURAS

PROPRIETARIO

PREFEITURA MUNICIPAL DE SÃO JOÃO DA LAGOA-MG

AUTOR DO PROJETO

Engo Civil :

JUNIA MARIA GONCALVES CAETANO - CREA: 210.931/D

ÁREAS (m²)

TERRENO	CONSTRUÍDA	LIVRE	TOTAL
VARIÁVEL	49.980	VARIÁVEL	49.980

ASSUNTOS:

PLANTA BAIXA - 3 QUARTOS

ESCALAS :

1:50

(cotas em cm)

PRANCHA:

1/10

OBRA:

RESIDENCIAL
UNI-FAMILIAR

DATA: julho/2013

APROVAÇÃO:

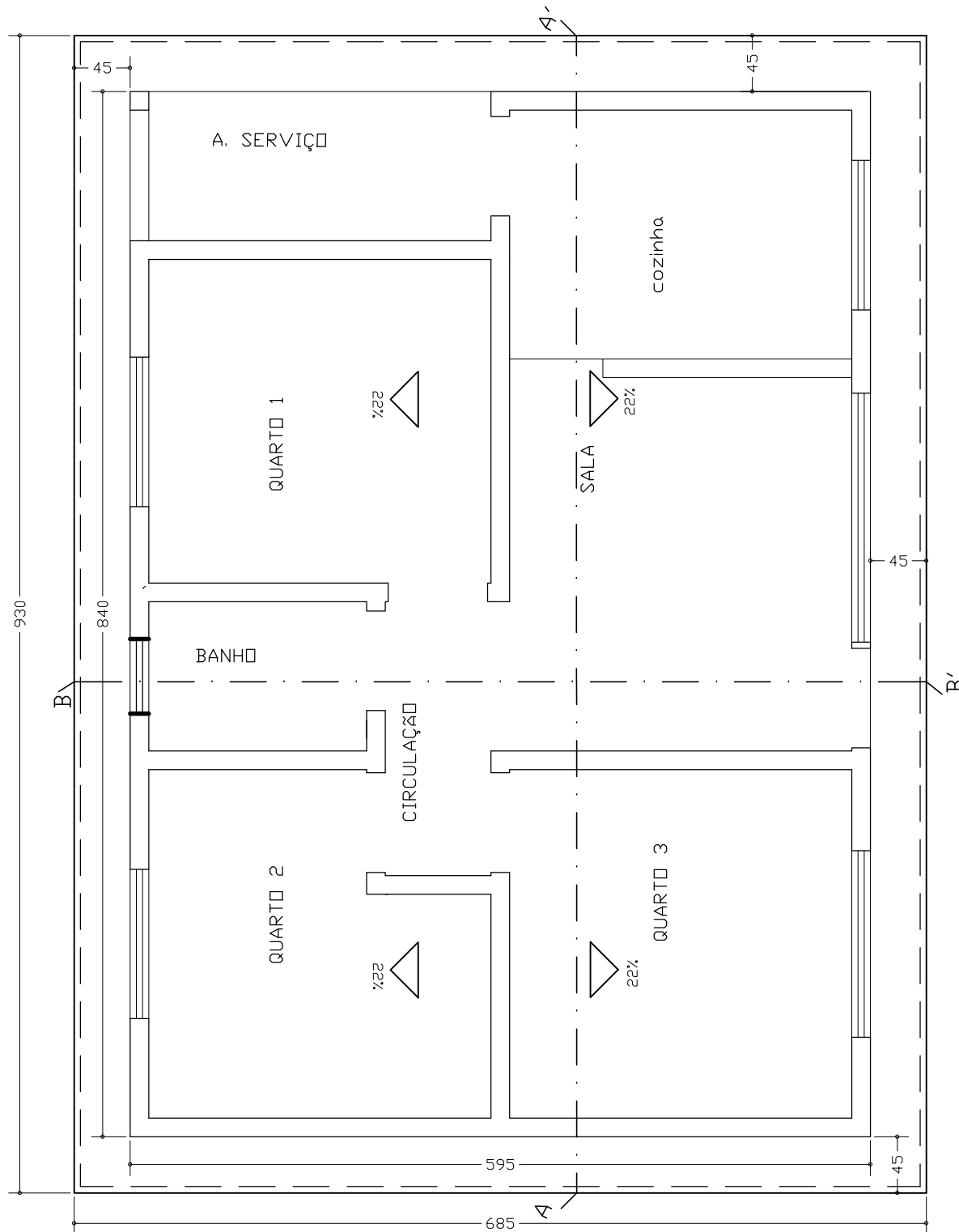

PLANTA DE COBERTURA

Esc.: 1 / 50

Projeto de	A R Q U I T E T U R A		
A S S I N A T U R A S			
PROPRIETARIO _____ PREFEITURA MUNICIPAL DE SÃO JOÃO DA LAGOA-MG	AUTOR DO PROJETO Engo Civil : _____ JUNIA MARIA GONCALVES CAETANO - CREA: 210.931/D		
Á R E A S (m²)			
TERRENO	CONSTRUÍDA	LIVRE	TOTAL
VARIÁVEL	49.980	VARIÁVEL	49.980
ASSUNTOS:			
PLANTA DE COBERTURA			
ESCALAS : INDICADAS	(cotas em cm)	PRANCHA: 2/10	OBRA: RESIDENCIAL UNI-FAMILIAR
DATA: julho/2013			

APROVAÇÃO:

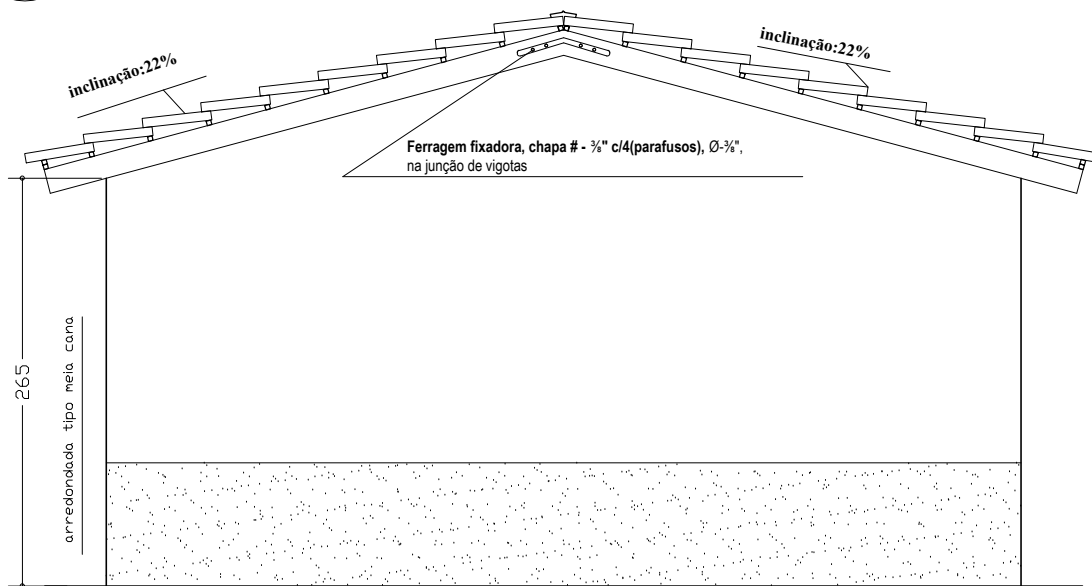
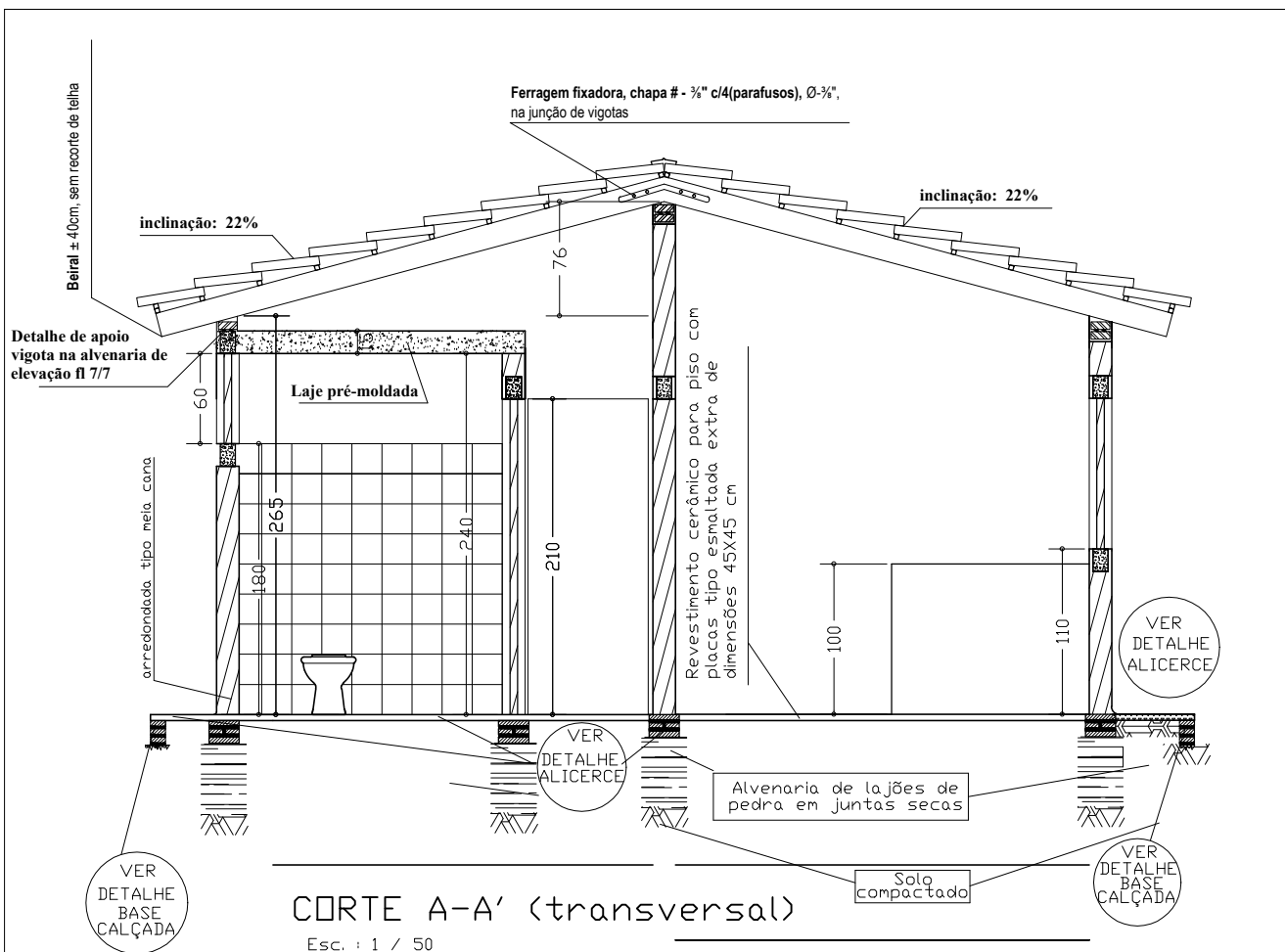

Projeto de A R Q U I T E T U R A				
A S S I N A T U R A S				
PROPRIETARIO PREFEITURA MUNICIPAL DE SÃO JOÃO DA LAGOA-MG			AUTOR DO PROJETO Engo Civil : JUNIA MARIA GONCALVES CAETANO - CREA: 210.931/D	
Á R E A S (m²)				
TERRENO	CONSTRUÍDA	LIVRE	TOTAL	APROVAÇÃO:
VARIÁVEL	49.980	VARIÁVEL	49.980	
ASSUNTOS: cutre transversal aa' e fachada lateral esquerda				
ESCALAS : INDICADAS	(cotas em cm)	PRANCHA: 3/10	OBRA: RESIDENCIAL UNI-FAMILIAR	
DATA: Agosto/2018				

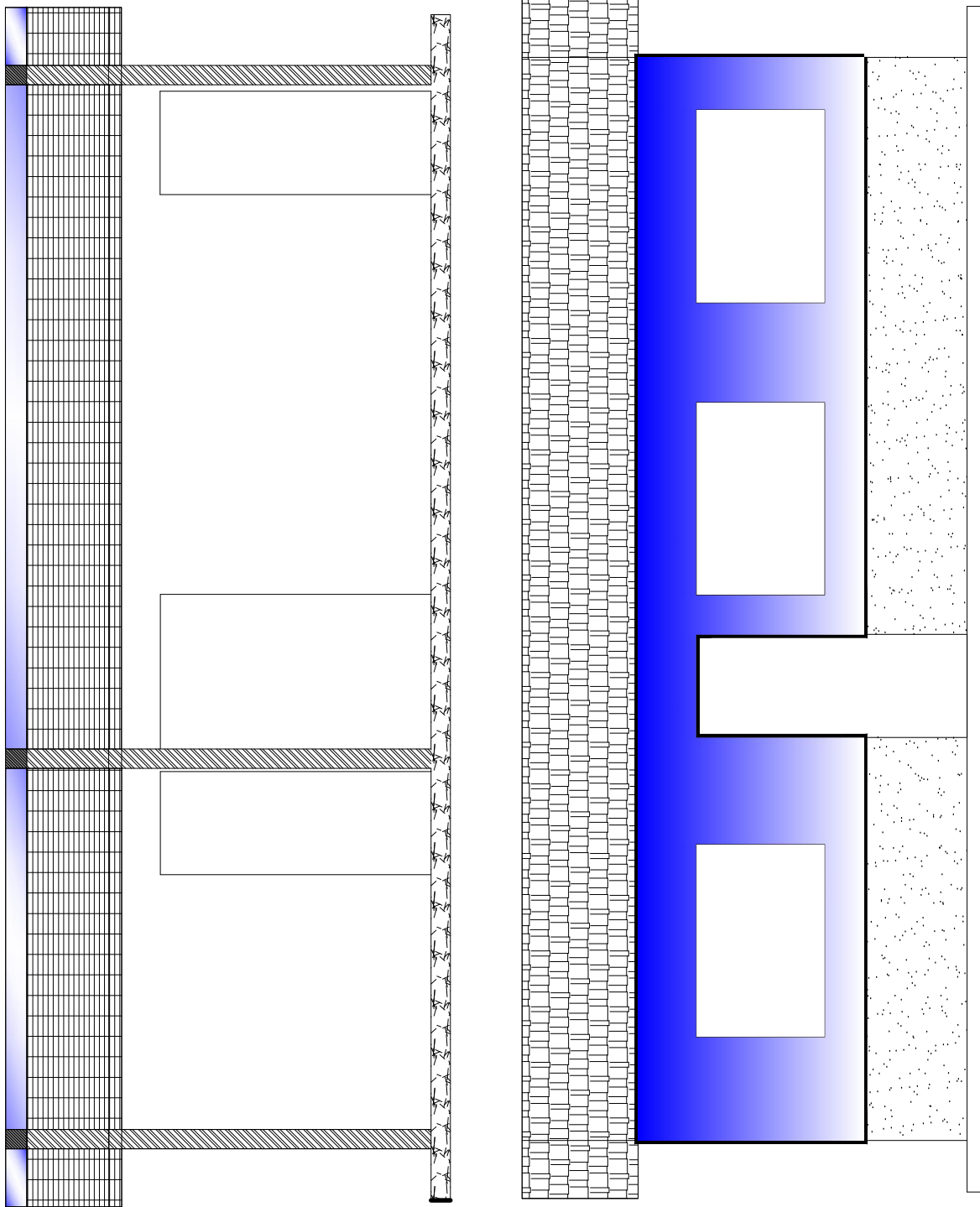

CORTE LONGITUDINAL - BB' FACHADA FRONTAL

Esc. : 1 / 50

Esc. : 1 / 50

Projeto de

A R Q U I T E T U R A

ASSINATURAS

PROPRIETARIO

PREFEITURA MUNICIPAL DE SAO JOAO DA LAGOA-MG

AUTOR DO PROJETO
Engo Civil :

JUNIA MARIA GONCALVES CAETANO - CREA: 210.931/D

ÁREAS (m²)

TERRENO	CONSTRUÍDA	LIVRE	TOTAL
VARIÁVEL	49.980	VARIÁVEL	49.980

APROVAÇÃO:

ASSUNTOS: **corte longitudinal bb' e fachada frontal**

ESCALAS : INDICADAS

(cotas em cm)

PRANCHA:

4/10

OBRA:

RESIDENCIAL
UNI-FAMILIAR

DATA: julho/2013

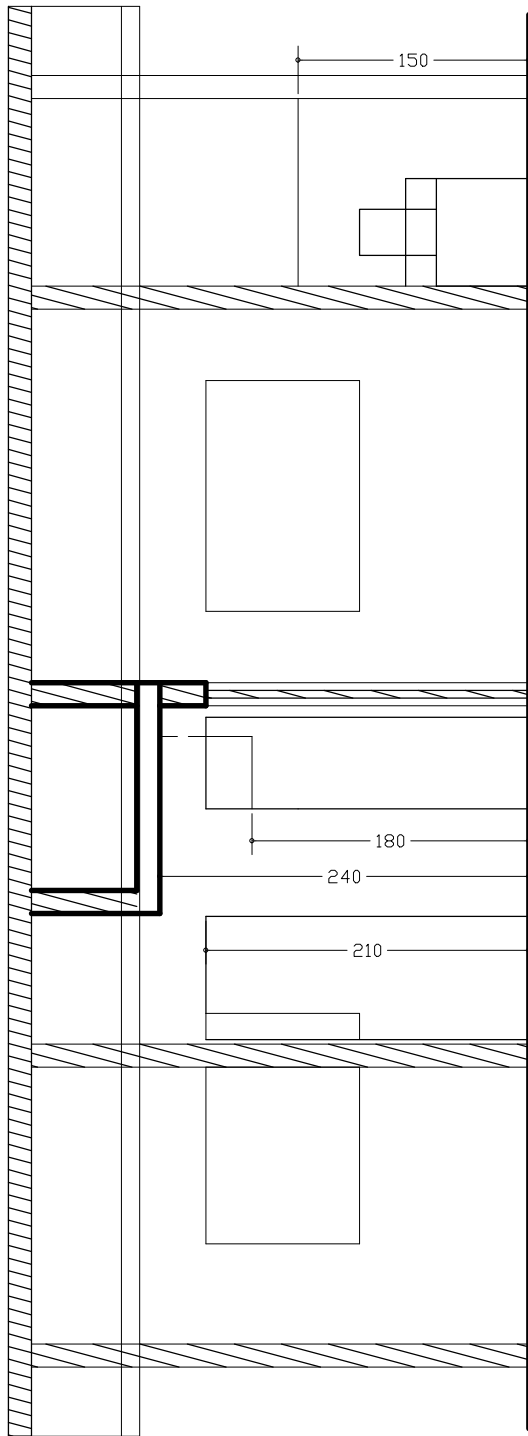

CORTE LONGITUDINAL - CC'
Esc.: 1 / 50

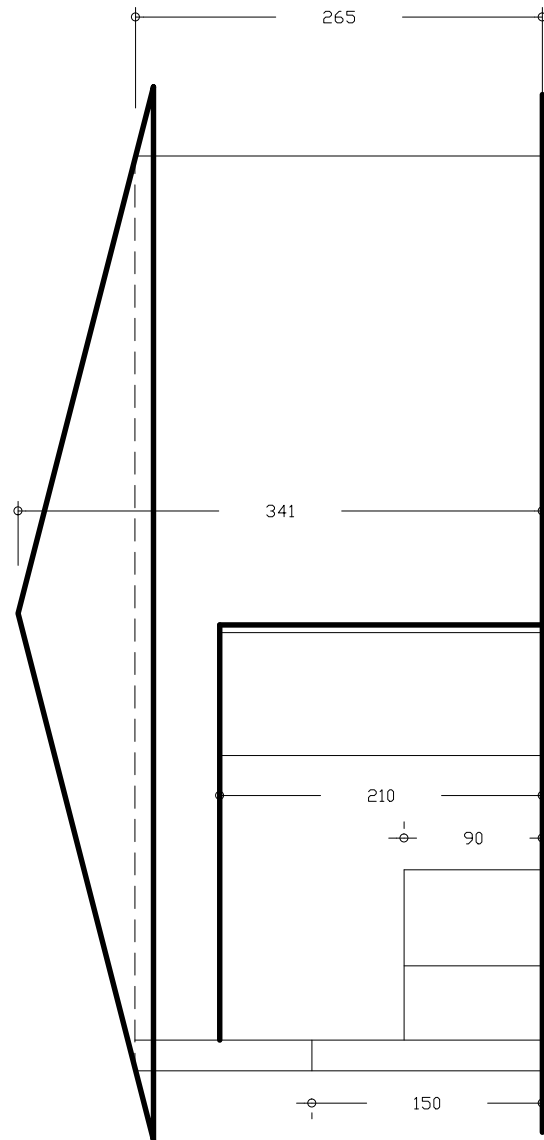

FACHADA LATERAL - DIREITA
Esc.: 1 / 50

Projeto de

A R Q U I T E T U R A

ASSINATURAS

PROPRIETARIO

PREFEITURA MUNICIPAL DE SÃO JOÃO DA LAGOA-MG

AUTOR DO PROJETO
Engo Civil :

JUNIA MARIA GONCALVES CAETANO - CREA: 210.931/D

ÁREAS (m²)

TERRENO	CONSTRUÍDA	LIVRE	TOTAL
VARIÁVEL	49.980	VARIÁVEL	49.980

APROVAÇÃO:

ASSUNTOS:

cutre longitudinal cc' e fachada frontal

ESCALAS : INDICADAS

(cotas em cm)

PRANCHA:

5/10

OBRA:

RESIDENCIAL
UNI-FAMILIAR

DATA: julho/2013

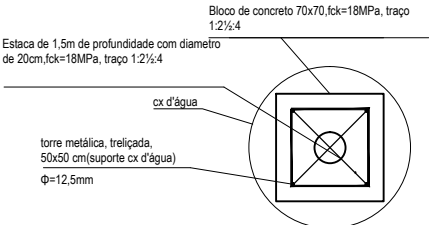
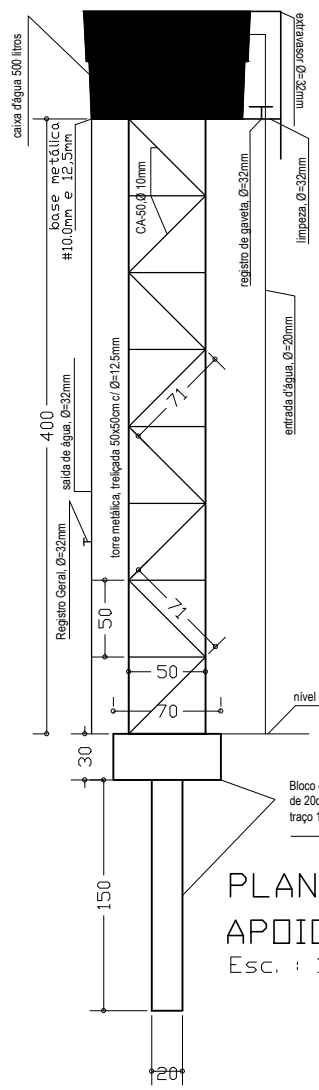

PLANTAS APOIO, cx.d'água
Esc. : 1 / 50

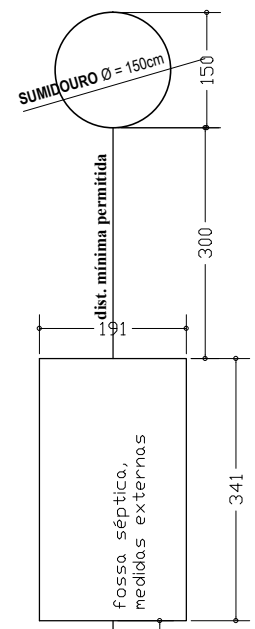

PLANTA DE LOCAÇÃO
Esc. : 1 / 100

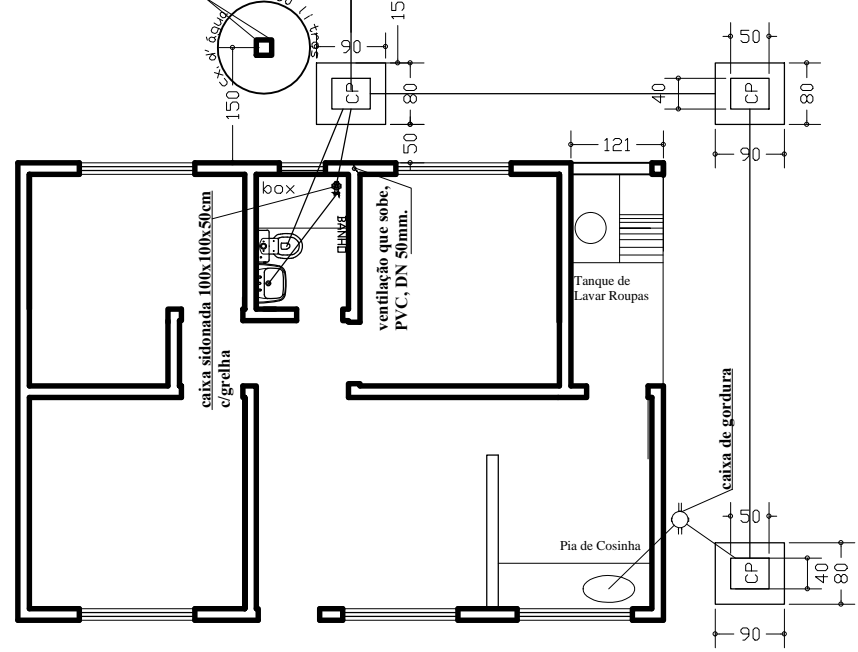

- CP - CAIXA DE PASSAGEM
- CG - CAIXA DE GORDURA
- CS - CAIXA SIFONADA

Projeto de **HIDRO - SANITÁRIO**

ASSINATURAS

PROPRIETARIO: _____
 AUTOR DO PROJETO: Engo Civil: JUNIA MARIA GONCALVES CAETANO - CREA: 210.931/D

ÁREAS (m²)		
TERRENO	CONSTRUÍDA	LIVRE
VARIÁVEL	49.980	VARIÁVEL
		TOTAL
		49.980

ASSUNTOS: **planta de locação hidro sanitário**

ESCALAS : INDICADAS (cotas em cm) PRANCHA: 6/10 OBRA: RESIDENCIAL UNI-FAMILIAR

DATA: julho/2013

APROVAÇÃO:

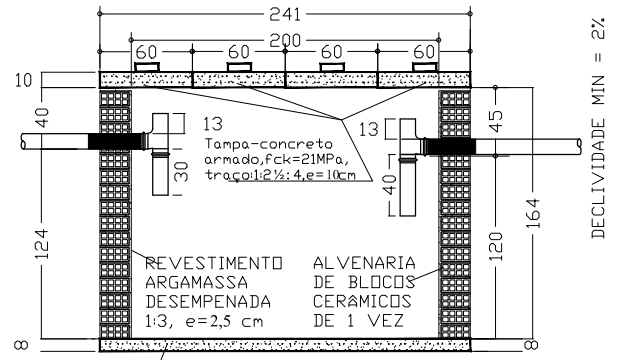
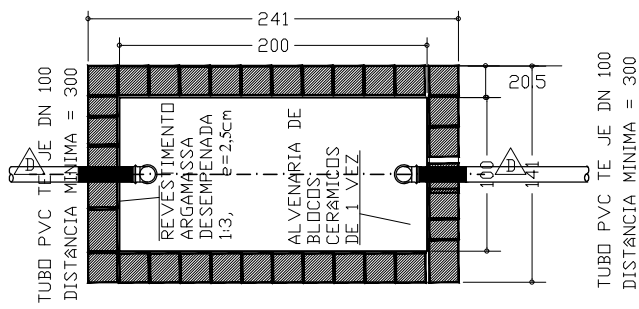

PLANTA BAIXA-TANQUE SÉPTICO
Esc.: 1:50

CORTE DD
Esc.: 1:50

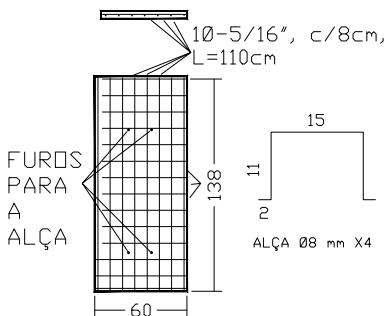

TAMPA X4
Esc.: 1 / 50

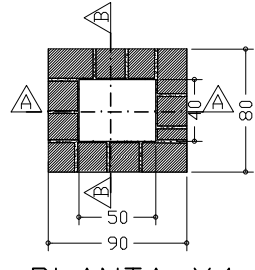

TAMPA X4
Esc.: 1:50

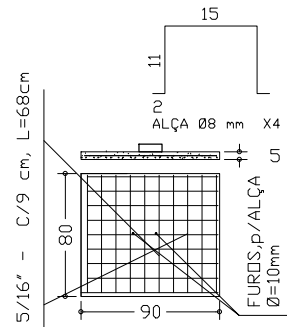

TAMPA X4
Esc.: 1:50

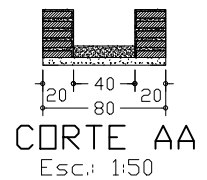

CORTE AA
Esc.: 1:50

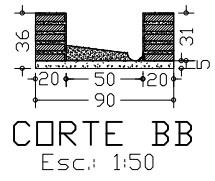

CORTE BB
Esc.: 1:50

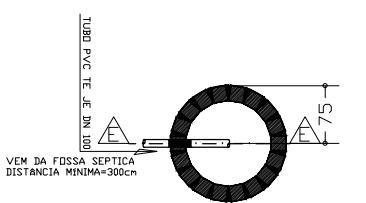

PLANTA BAIXA SUMIDOURO
Esc.: 1 / 100

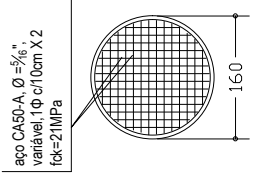

TAMPA, SUMIDOURO
Esc.: 1 / 100

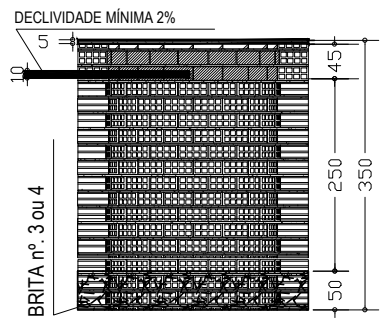

CORTE EE SUMIDOURO
Esc.: 1:100

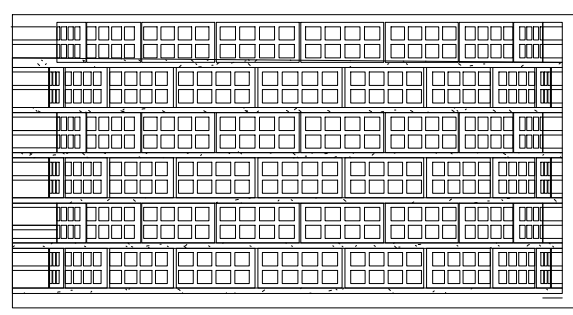

DETALHE: ALVENARIA SUMIDOURO
Esc.: 1:50

Projeto de H I D R O S A N I T Á R I O			
ASSINATURAS			
PROPRIETARIO PREFEITURA MUNICIPAL DE SAD JOAO DA LAGOA-MG		AUTOR DO PROJETO Engo Civil : JUNIA MARIA GONCALVES CAETANO - CREA: 210.931/D	
Á R E A S (m²)			
TERRENO VARIÁVEL	CONSTRUÍDA 49.980	LIVRE VARIÁVEL	TOTAL 49.980
ASSUNTOS: planta baixa/cortes, cx passagem, tanque séptico e sumidouro			
ESCALAS : INDICADAS	(cotas em cm)	PRANCHA: 7/9	OBRA: RESIDENCIAL UNI-FAMILIAR
DATA: AGOSTO/2018		APROVAÇÃO:	

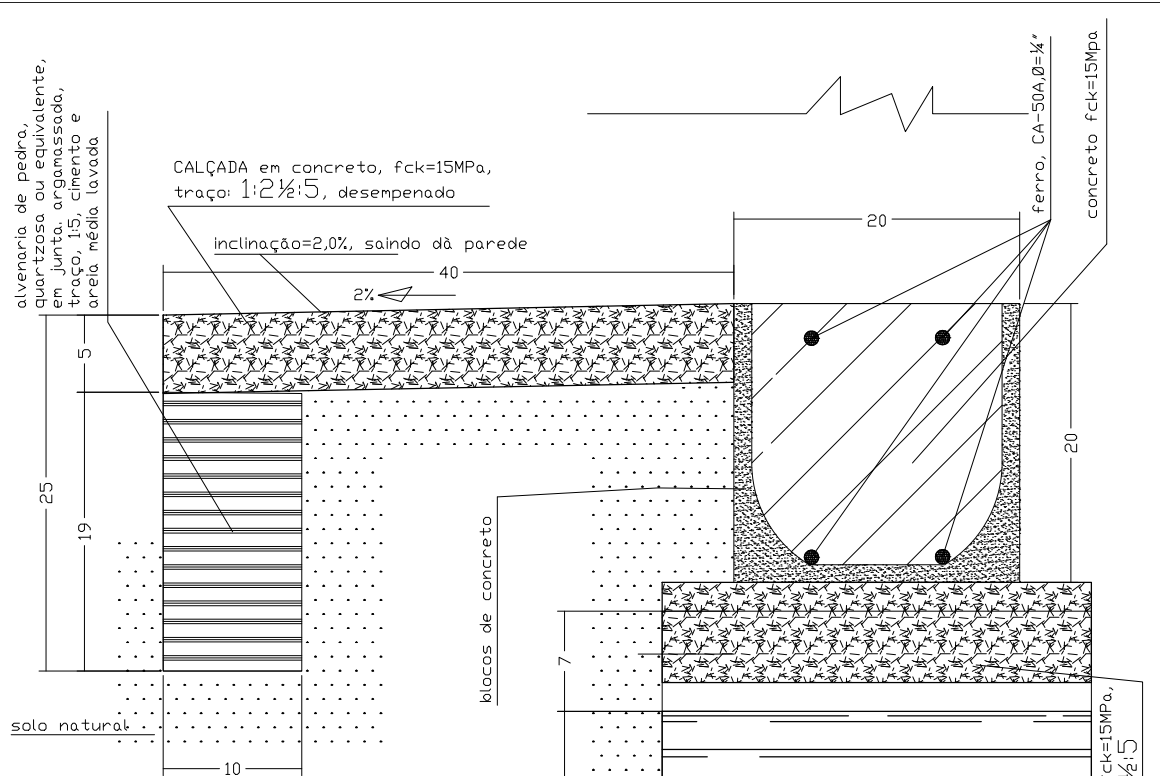

Detalhe Construtivo de alicerce, sob qualquer parede e calçada respectivamente, para construção da unidade habitacional, para o Controle da Doença de Chagas

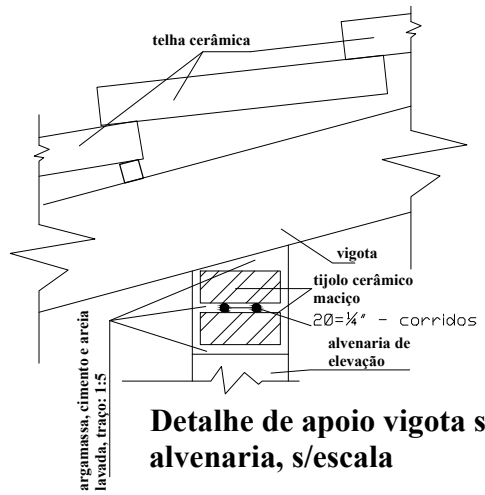

Detalhe de apoio vigota sobre alvenaria, s/escala

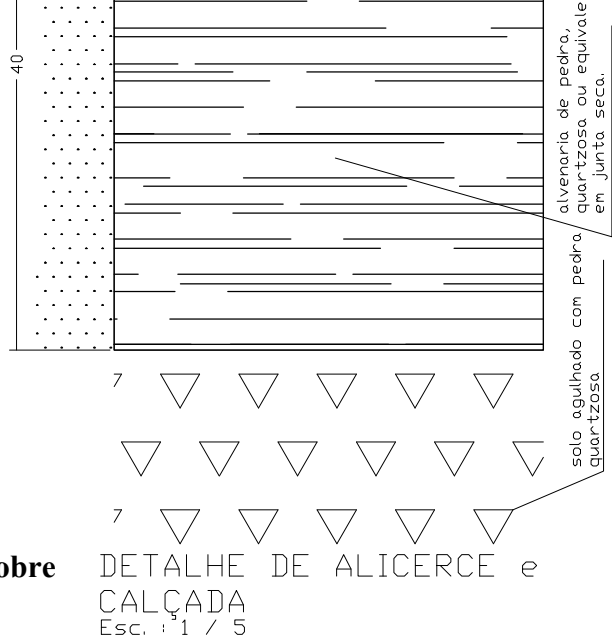

FUNDAÇÕES/ESTRUTURAS

ASSINATURAS			
PROPRIETARIO _____ PREFEITURA MUNICIPAL DE SÃO JOÃO DA LAGOA-MG	AUTOR DO PROJETO Engo Civil : _____ JUNIA MARIA GONCALVES CAETANO - CREA: 210.931/D		

Á R E A S (m²)			
TERRENO	CONSTRUÍDA	LIVRE	TOTAL
VARIÁVEL	49.980	VARIÁVEL	49.980
ASSUNTOS: detalhe de alicerces/fundações e calçadas			
ESCALAS : INDICADAS	(cotas em cm)	PRANCHA: 8/10	OBRA: RESIDENCIAL UNI-FAMILIAR
DATA: julho/2013			

APROVAÇÃO:

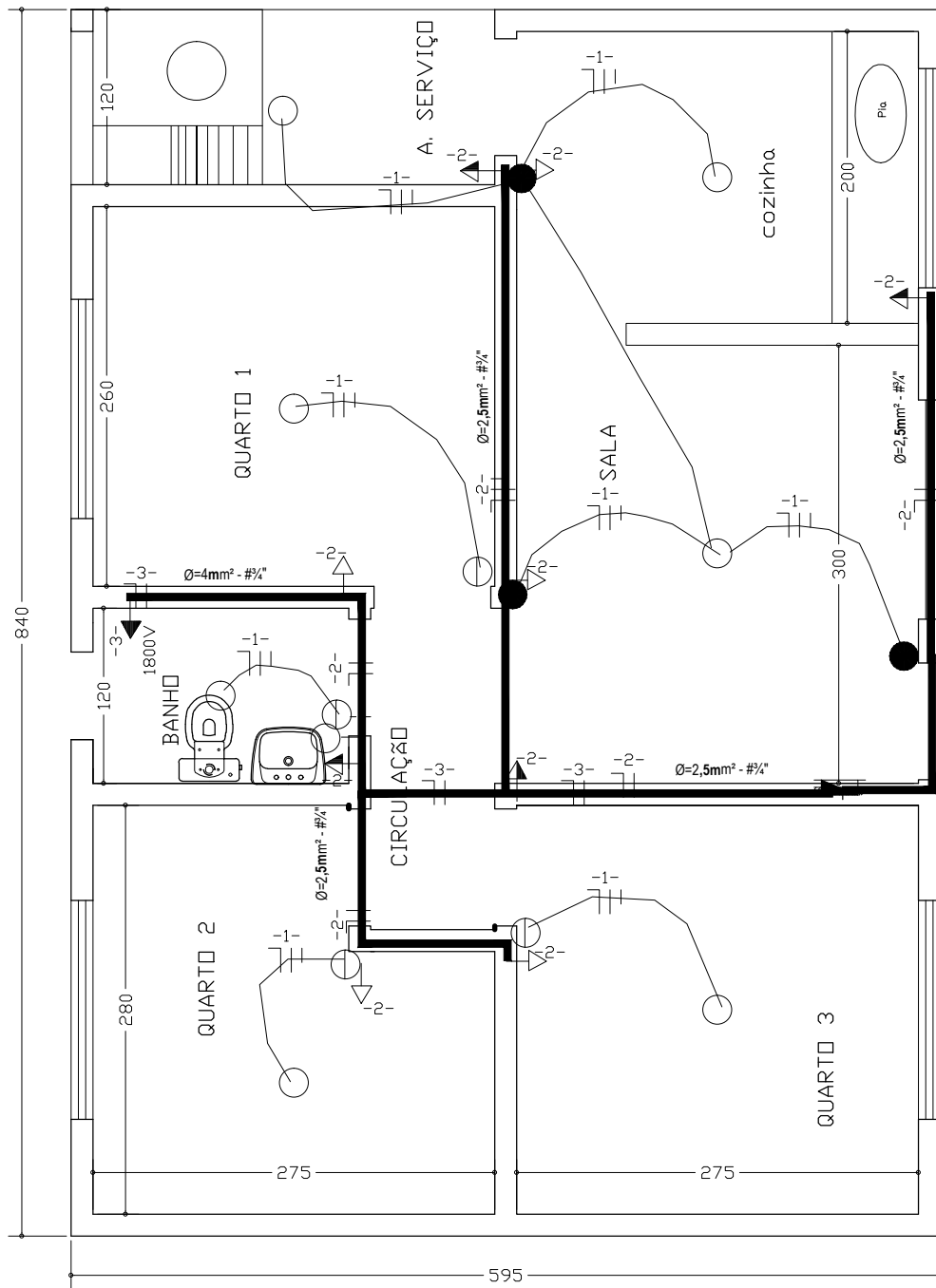

Projeto de	E L É T R I C O		
ASSINATURAS			
PROPRIETARIO _____ PREFEITURA MUNICIPAL DE SÃO JOÃO DA LAGOA-MG	AUTOR DO PROJETO Engo Civil : _____ JUNIA MARIA GONCALVES CAETANO - CREA: 210.931/D		
ÁREAS (m²)			
TERRENO	CONSTRUÍDA	LIVRE	TOTAL
VARIÁVEL	49.980	VARIÁVEL	49.980
ASSUNTOS:			
instalações elétricas: luz e força			
ESCALAS : INDICADAS	(cotas em cm)	PRANCHA: 9/10	OBRA: RESIDENCIAL UNI-FAMILIAR
DATA: julho/2013			

APROVAÇÃO:

Q G S - QUADRO DE CARGAS - SERVIÇO

CIRC.	LAMPADAS			TOMADAS (VA)				CARGA		DISJ. (A)	COND. (mm²)	fase	
	20W	60W	100W	100	200	300	600	1800	CV				W
1		7								700	10	2.5	1.0
2				9						900	20	4.0	1.0
3								1		1800	30	4.0	1.0
4													
5													
6													
Total		7		9				1		3400			

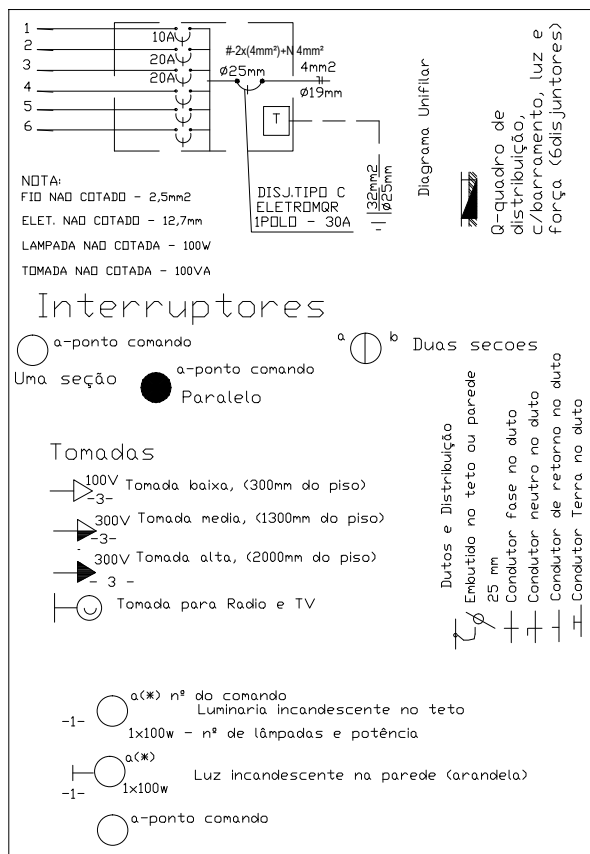

Projeto de

E L É T R I C O

A S S I N A T U R A S

PROPRIETARIO

PREFEITURA MUNICIPAL DE SÃO JOÃO DA LAGOA-MG

AUTOR DO PROJETO
Engo Civil :

JUNIA MARIA GONCALVES CAETANO - CREA: 210.931/D

Á R E A S (m²)

TERRENO	CONSTRUÍDA	LIVRE	TOTAL
VARIÁVEL	49.980	VARIÁVEL	49.980

APROVAÇÃO:

ASSUNTOS:

instalações elétricas: luz e força

ESCALAS : INDICADAS

(cotas em cm)

PRANCHA:

10/10

OBRA:

**RESIDENCIAL
UNI-FAMILIAR**

DATA: julho/2013