

TABELA DE QUANTITATIVOS		
DESCRIÇÃO - AVENIDA DA LAGOA	UNIDADE	TOTAL
ÁREA TOTAL, COM SARJETA E MEIO-FIO	M²	970,22
ÁREA TOTAL, SEM SARJETA E MEIO-FIO	M²	805,00
MEIO-FIO E SARJETA	M	273,52
EXTENSÃO LINEAR DO TRECHO	M	137,33
MEIO-FIO DE TRAVAMENTO	M	48,93
DESCRIÇÃO - AVENIDA VISTA ALEGRE		
ÁREA TOTAL, COM SARJETA E MEIO-FIO	M²	838,77
ÁREA TOTAL, SEM SARJETA E MEIO-FIO	M²	708,81
MEIO-FIO E SARJETA	M	236,27
EXTENSÃO LINEAR DO TRECHO	M	118,13
MEIO-FIO DE TRAVAMENTO	M	26,20

TABELA DE QUANTITATIVOS		
DESCRIÇÃO - RUA 13	UNIDADE	TOTAL
ÁREA TOTAL, COM SARJETA E MEIO-FIO	M²	861,39
ÁREA TOTAL, SEM SARJETA E MEIO-FIO	M²	749,04
MEIO-FIO E SARJETA	M	244,80
EXTENSÃO LINEAR DO TRECHO	M	124,83
MEIO-FIO DE TRAVAMENTO	M	11,55
DESCRIÇÃO - RUA 14		
ÁREA TOTAL, COM SARJETA E MEIO-FIO	M²	301,17
ÁREA TOTAL, SEM SARJETA E MEIO-FIO	M²	262,20
MEIO-FIO E SARJETA	M	80,07
EXTENSÃO LINEAR DO TRECHO	M	43,71
MEIO-FIO DE TRAVAMENTO	M	13,99

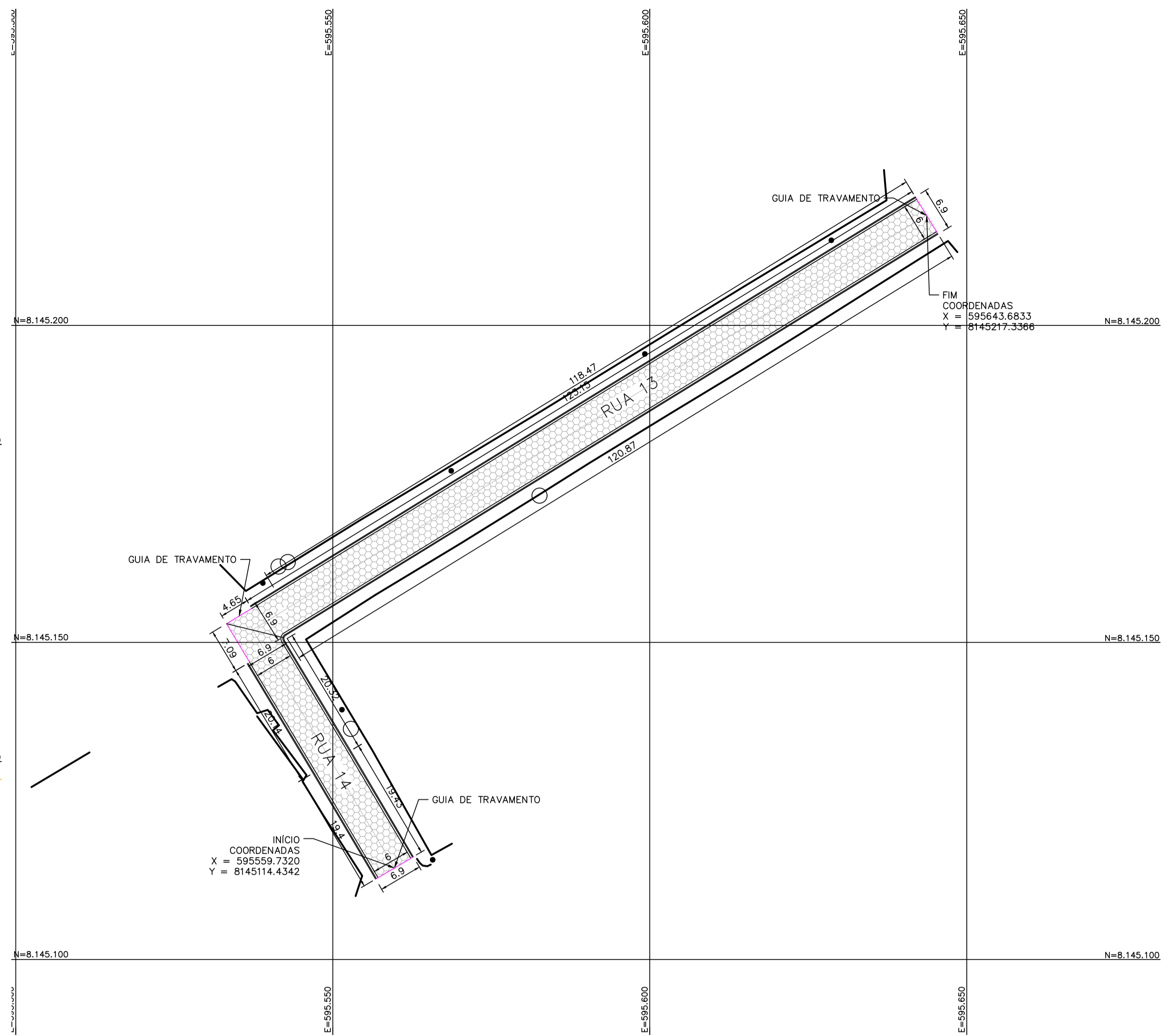
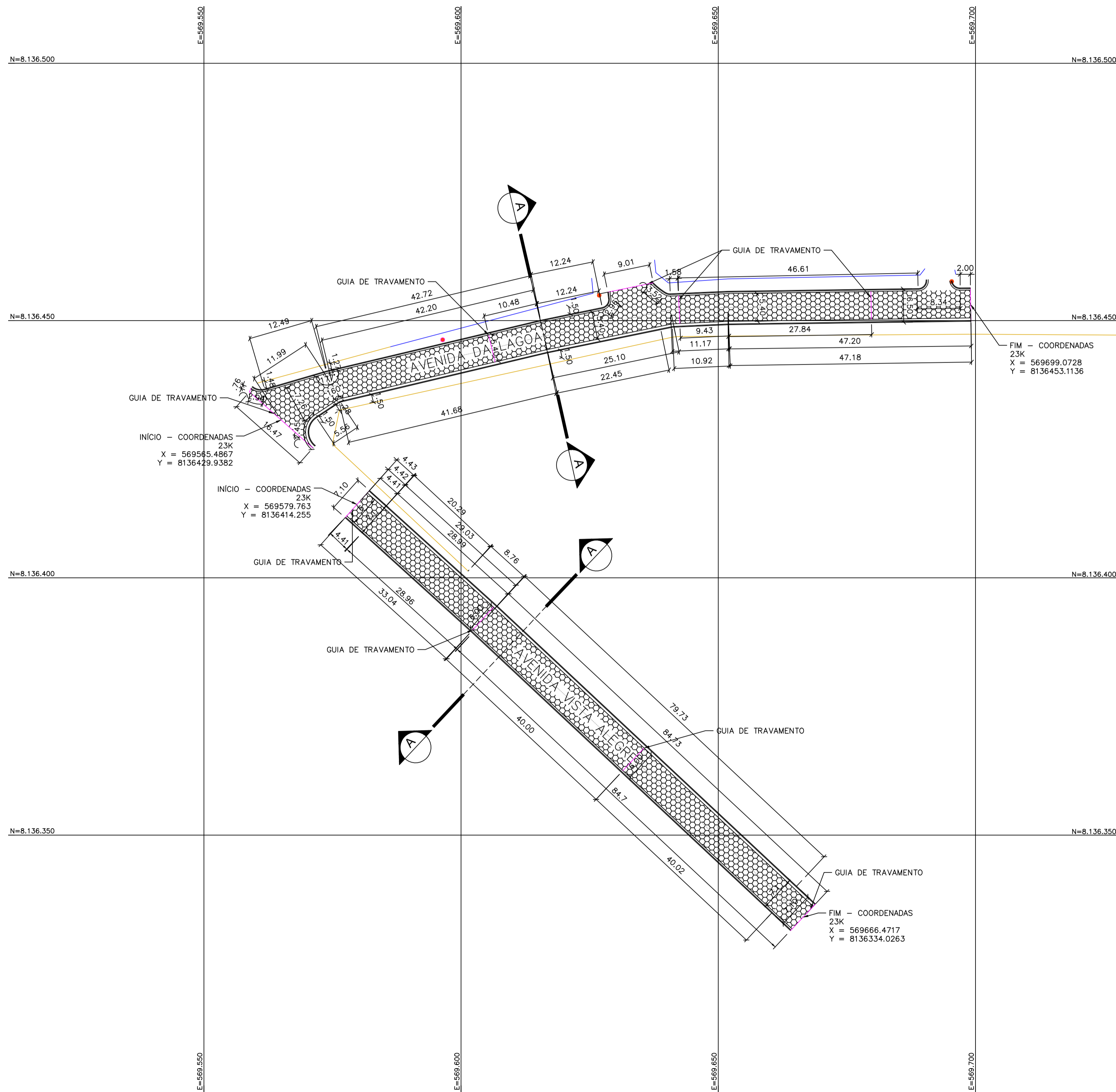

02 PROJETO EXECUTIVO DAS RUAS 13 E 14
1:500

NOTAS:
 1- MEDIDAS EM METROS
 2- AS LARGURAS DOS MEIOS FIOS, SARJETAS E DA VIA SÃO CONSTANTES, TENDO SIDO ADOTADO: MEIO FIO = 15 CM, SARJETA = 30 CM E 50 CM, E A VIA COM LARGURA CONFORME AS COTAS DAS PLANTAS EXECUTIVAS

LEGENDAS:

- CERCAS EXISTENTES
- MUROS EXISTENTES
- POSTES EXISTENTES

CONTRATADA: CARVALHO AMARAL ENGENHARIA & PROJETOS
 CNPJ Nº: 14.783.066/0001-35
 AVENIDA MESTRA FRINHA, Nº 726 - 1º ANDAR, CIDADE SANTA MARIA, MONTES CLAROS/MG - CEP: 39401-074

CONTRATANTE: SÃO JOÃO DA LAGOA Governo Municipal
 CNPJ Nº: 01.612.494/0001-28
 AVENIDA CORAÇÃO DE JESUS, Nº 1005 - CENTRO SÃO JOÃO DA LAGOA/MG - CEP: 39330-000

RESPONSÁVEL TÉCNICO: LUCAS ALEXANDRE GOMES VELOSO
 CREA/CAU: 373.195/D - MG

RESPONSÁVEL LEGAL: PREFEITO(A) MUNICIPAL DE SÃO JOÃO DA LAGOA

PAVIMENTAÇÃO DE VIAS EM BLOQUETE NA SEDE E COMUNIDADE DO MUNICÍPIO DE SÃO JOÃO DA LAGOA / MG

DESCRIÇÃO: PLANTA EXECUTIVA E QUADRO DE QUANTITATIVOS.

ENDEREÇO DA OBRA: VÁRIAS VIAS NO BAIRRO CENTRO E COMUNIDADE BOA VISTA.

MUNICÍPIO: SÃO JOÃO DA LAGOA/MG
DATA INICIAL: 01 DE FEVEREIRO DE 2024

FASE DO PROJETO: INICIAL
ART/RRT: -
DATA DA REV.: 13 DE MARÇO DE 2024

REFERÊNCIA DO PROJETO: SJL-0042
ESCALA: INDICADAS
Nº REVISÃO: 03
01/02

01 PROJETO EXECUTIVO DAS AVENIDAS VISTA ALEGRE E DA LAGOA
1:500

VERIFICAÇÃO:
 01-ACRÉSCIMO NA AVENIDA DA LAGOA - DATA 20/02/2024
 02-ACRÉSCIMO NA AVENIDA VISTA ALEGRE - DATA 26/02/2024
 03-ACRÉSCIMO DE NOVAS VIAS, RUA DAS MANGUEIRAS E RUA FELÍCIO BARBOSA - 13/03/2024

APROVAÇÃO:
 LUCAS A. G. VELOSO - CREA/CAU: 373.195/D - MG

GEOMÉTRICO