

**01 PROJETO EXECUTIVO DA RUA CORAÇÃO DE JESUS - TRECHO 02**  
ESCALA 1:500

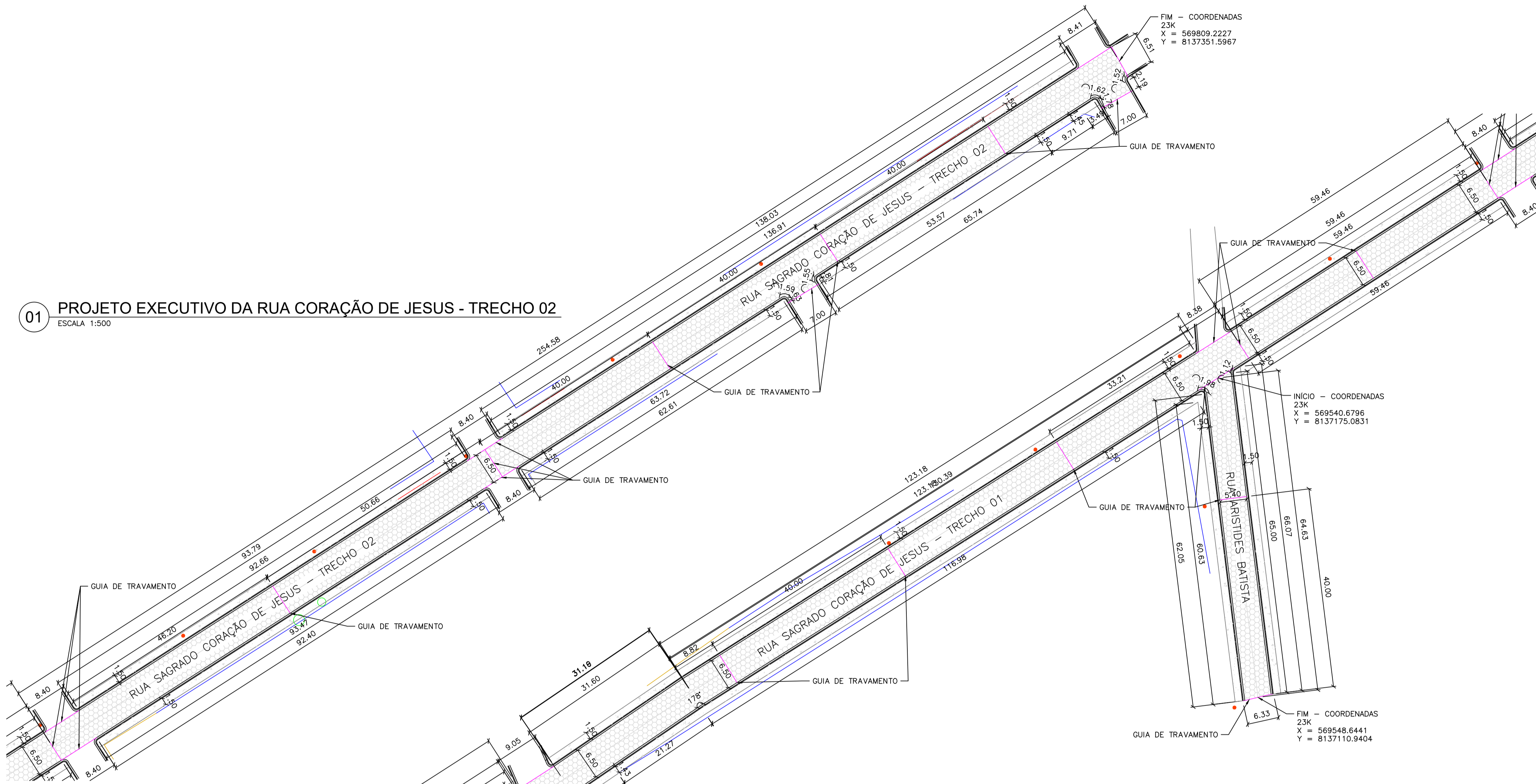

QUADRO DE ÁREAS	
ALFREDO LÁZARO	QUANTIDADE
Regularização da via:	550,74 m <sup>2</sup>
Pavimento:	475,86 m <sup>2</sup>
Guia meio-fio e sarjeta:	166,85 m
Guia de travamento:	17,10 m
Passoie (Calçada):	247,81 m <sup>2</sup>
Largura da via:	5,10 m
Rampa de acesso:	4 und
SÃO SEBASTIÃO	QUANTIDADE
Regularização da via:	502,59 m <sup>2</sup>
Pavimento:	429,85 m <sup>2</sup>
Guia meio-fio e sarjeta:	160,39 m
Guia de travamento:	11,10 m
Passoie (Calçada):	233,70 m <sup>2</sup>
Largura da via:	5,10 m
Rampa de acesso:	4 und

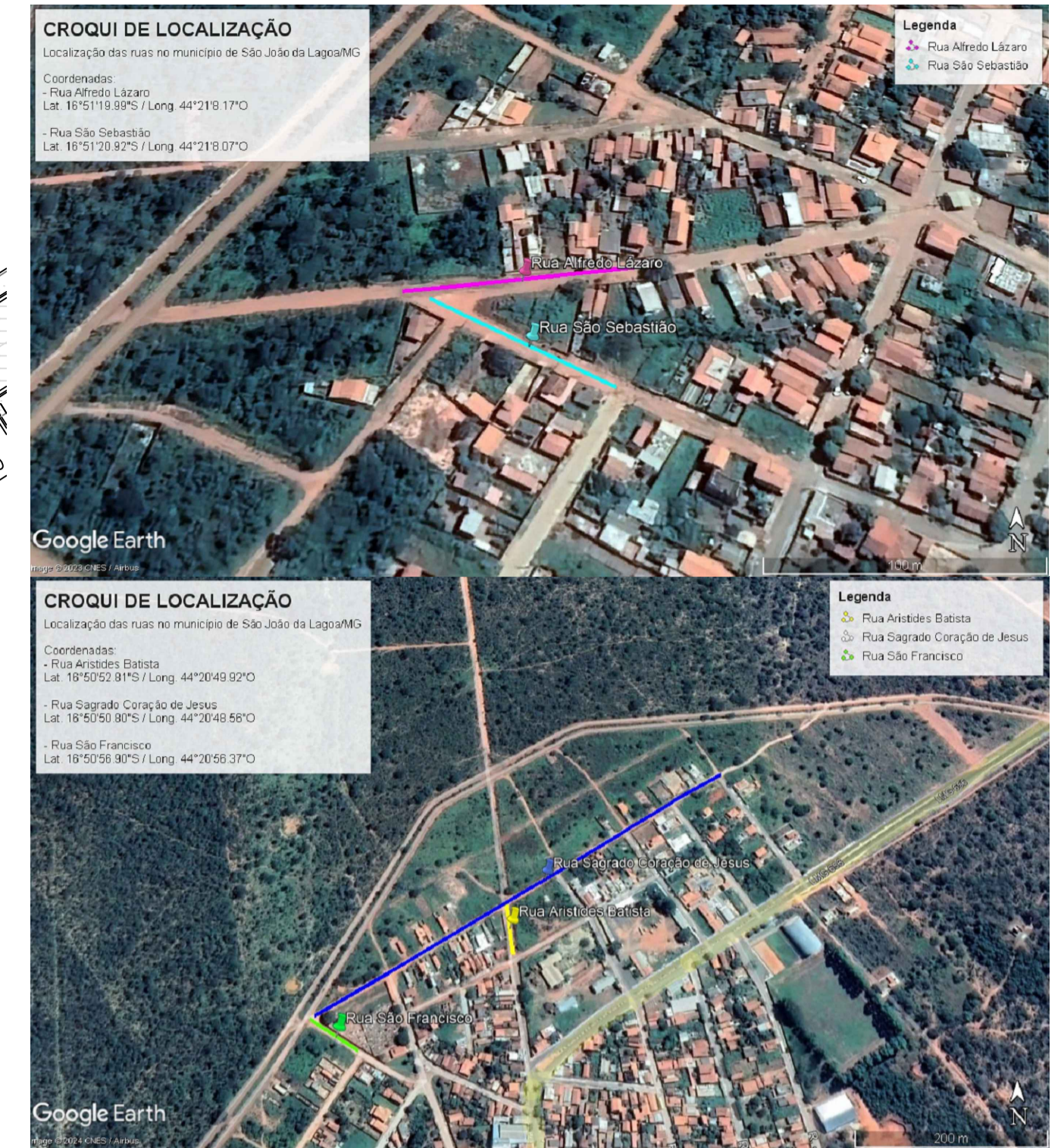

**02 CROQUI DE LOCALIZAÇÃO**  
SEM ESCALA

QUADRO DE ÁREAS			
SAGRADO C. JESUS 01	QUANTIDADE	RUA ARISTIDES BATISTA	QUANTIDADE
Regularização da via:	2.430,09 m <sup>2</sup>	Regularização da via:	408,21 m <sup>2</sup>
Pavimento:	2.151,43 m <sup>2</sup>	Pavimento:	349,93 m <sup>2</sup>
Guia meio-fio e sarjeta:	620,99 m	Guia meio-fio e sarjeta:	130,18 m
Guia de travamento:	107,61 m	Guia de travamento:	11,73 m
Passoie (Calçada):	908,00 m <sup>2</sup>	Passoie (Calçada):	191,11 m <sup>2</sup>
Largura da via:	6,50 m	Largura da via:	5,40 m
Rampa de acesso:	12 und	Rampa de acesso:	4 und
SAGRADO C. JESUS 02	QUANTIDADE	RUA SÃO FRANCISCO	QUANTIDADE
Regularização da via:	1.893,03 m <sup>2</sup>	Regularização da via:	521,16 m <sup>2</sup>
Pavimento:	1.685,67 m <sup>2</sup>	Pavimento:	462,94 m <sup>2</sup>
Guia meio-fio e sarjeta:	462,00 m	Guia meio-fio e sarjeta:	129,74 m
Guia de travamento:	96,08 m	Guia de travamento:	23,56 m
Passoie (Calçada):	683,09 m <sup>2</sup>	Passoie (Calçada):	189,83 m <sup>2</sup>
Largura da via:	6,50 m	Largura da via:	6,50 m
Rampa de acesso:	8 und	Rampa de acesso:	4 und

**NOTAS:**  
1- MEDIDAS EM METROS.  
2- AS LARGURAS DOS MEIOS FIOS, SARJETAS E PASSEIOS SÃO CONSTANTES, TENDO SIDO ADOTADO: MEIO FIO = 15 CM, SARJETA = 30 CM E PASSEIO = 150 CM. AS VIAS APRESENTAM LARGURAS VARIÁVEIS CONFORME AS COTAS DAS PLANTAS EXECUTIVAS.

**LEGENDAS:**

**CONTRATADA:** CARVALHO AMARAL ENGENHARIA & PROJETOS  
**CONTRATANTE:** SÃO JOÃO DA LAGOA - Governo Municipal

**RESPONSÁVEL TÉCNICO:** LUCAS ALEXANDRE GOMES VELOSO  
**RESPONSÁVEL LEGAL:** PREFEITO(A) MUNICIPAL DE SÃO JOÃO DA LAGOA

PAVIMENTAÇÃO DE VIAS EM BLOQUETE NO MUNICÍPIO DE SÃO JOÃO DA LAGOA / MG			
DESCRIÇÃO: PLANTA EXECUTIVA E CROQUIS DE LOCALIZAÇÃO.			
ENDEREÇO DA OBRA: RUA ARISTIDES B., SAGRADO C. J., S. FRANCISCO, S. SEBASTIÃO, ALFREDO L., CENTRO.			
MUNICÍPIO: SÃO JOÃO DA LAGOA/MG	DATA INICIAL: 26 DE OUTUBRO DE 2023		
FASE DO PROJETO: INICIAL	ART/RRT: MG20242986209	DATA DA REV: 26 DE JUNHO DE 2024	
REFERÊNCIA DO PROJETO: SJL-0043	ESCALA: INDICADAS	Nº REVISÃO: 03	<b>01/02</b>

**04 PROJETO EXECUTIVO DAS RUAS SÃO SEBASTIÃO E ALFREDO LÁZARO**  
ESCALA 1:500

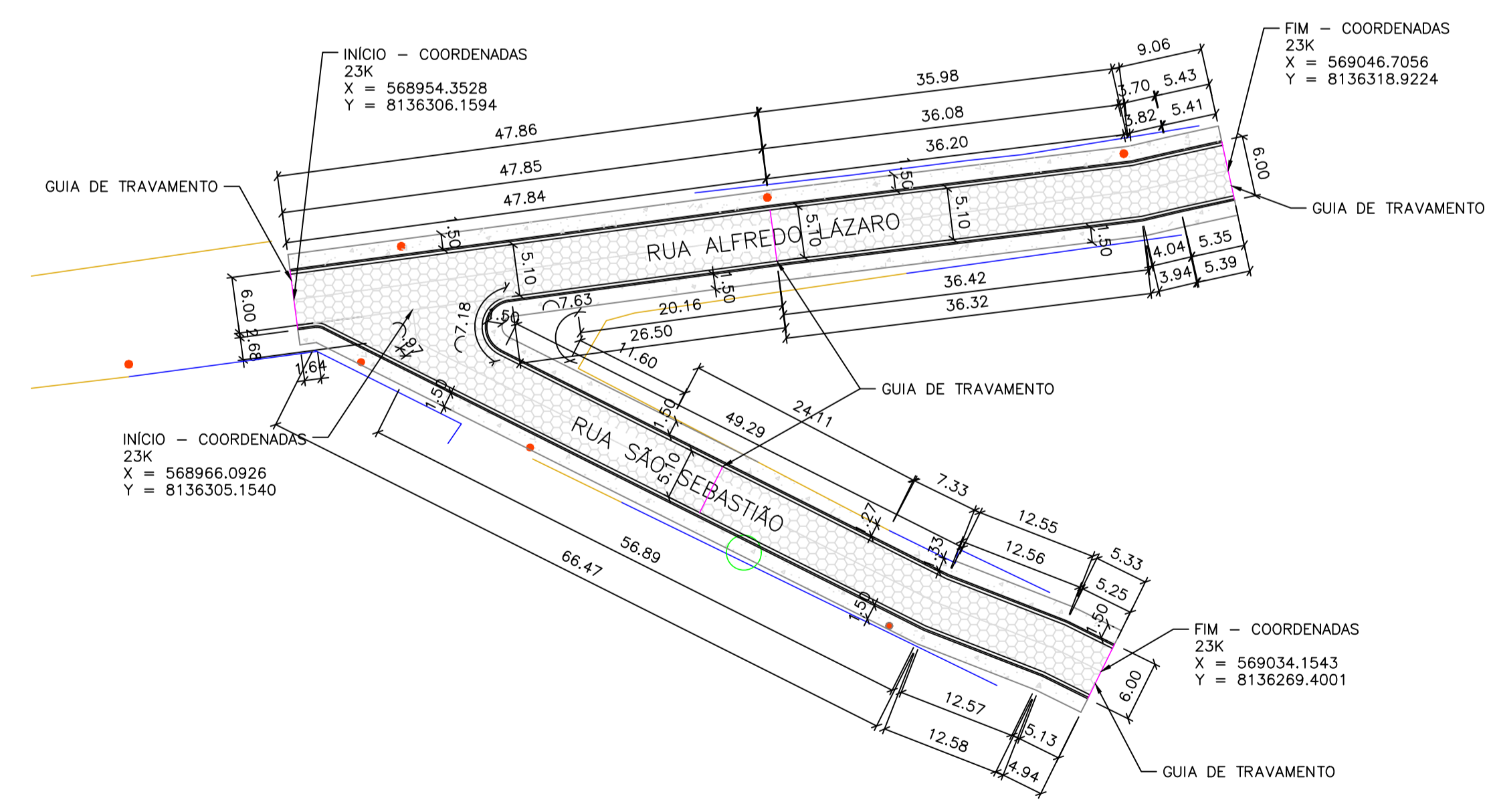

**VERIFICAÇÃO:** ALTERAÇÃO NAS TABELAS E NOTAS: INCLUINDO A LARGURA DA VIAS E INFORMAÇÕES ADICIONAIS NAS NOTAS - DATA 26/06/2024  
**APROVAÇÃO:** REVISÃO 03 LUCAS A. G. VELOSO - CREA/CAU: 373.195/D - MG

**03 PROJETO EXECUTIVO DA RUA CORAÇÃO DE JESUS (TRECHO 01), SÃO FRANCISCO E ARISTIDES BATISTA**  
ESCALA 1:500

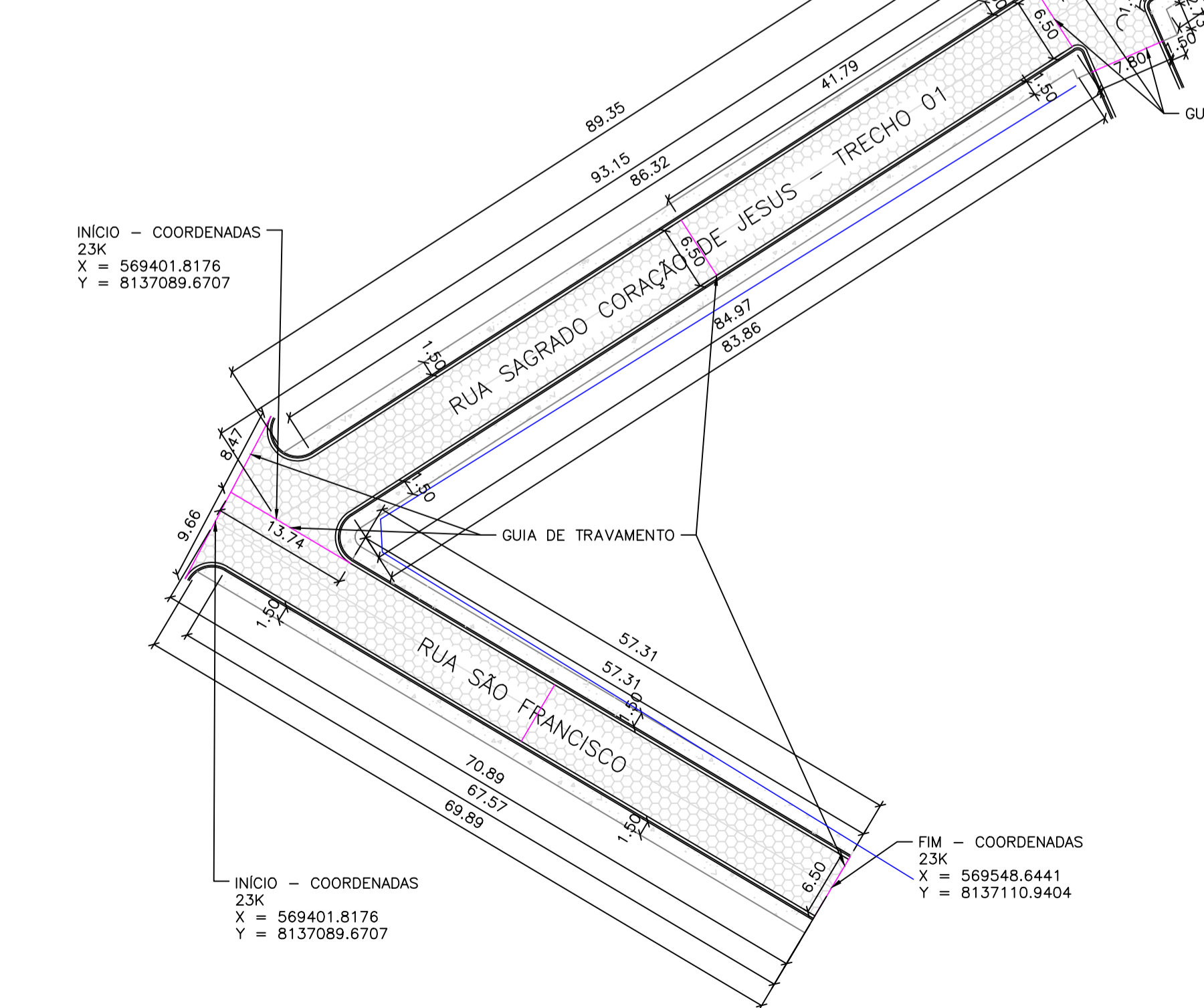

**ARQUITETÔNICO**