

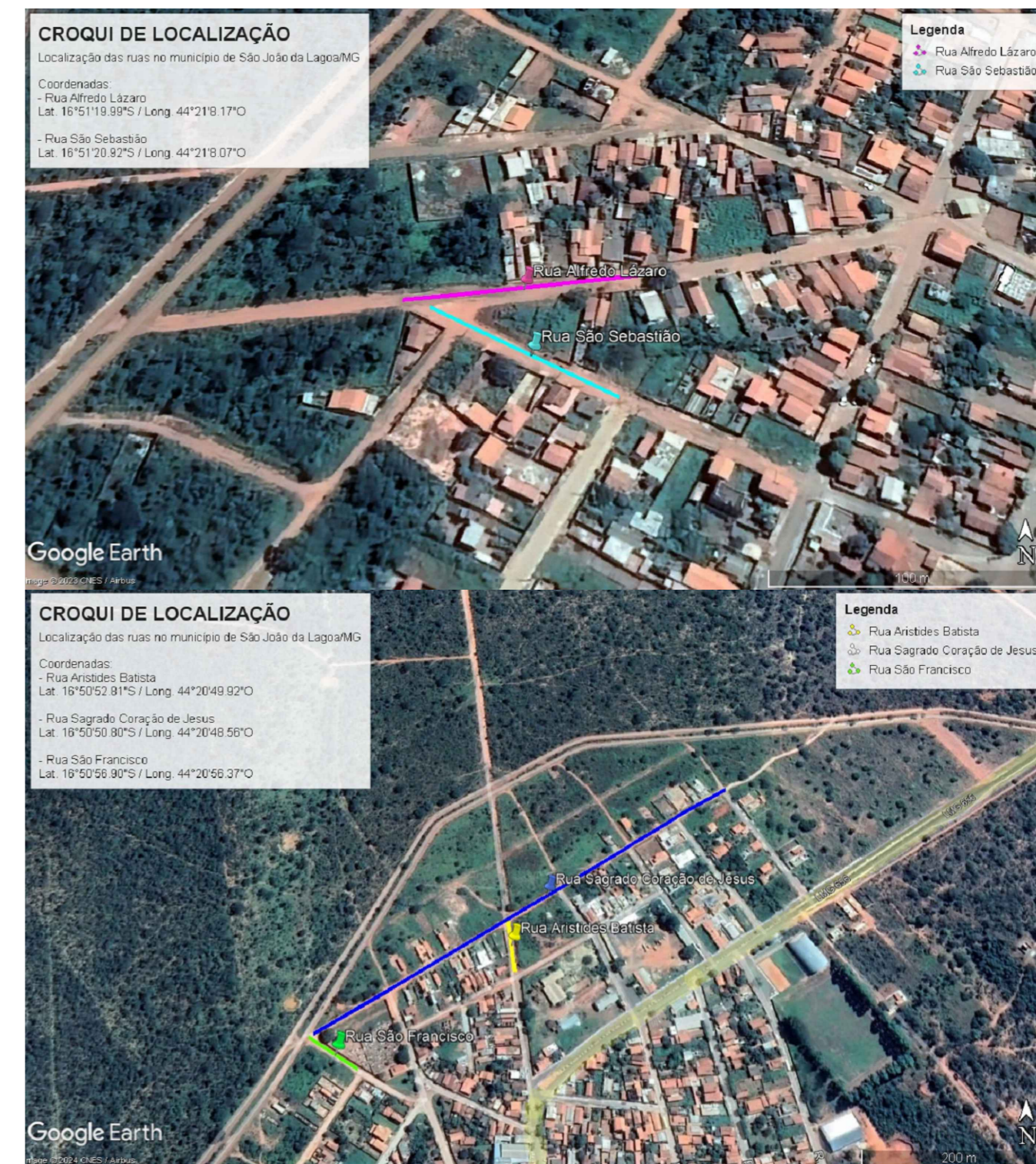

04 PROJETO DAS RUAS CORAÇÃO DE JESUS (TRECHO 01) E SÃO FRANCISCO
ESCALA 1:500



05 CROQUI DE LOCALIZAÇÃO
SEM ESCALA

CONTRATADA:		CONTRATANTE:	
 CARVALHO AMARAL ENGENHARIA & PROJETOS CNPJ Nº: 16.783.066/0001-35 AVENIDA MESTRA FININHA, Nº 726 - 1º ANDAR, CIDADE SANTA MARIA, MONTES CLAROS/MG - CEP: 39401-074		 SÃO JOÃO DA LAGOA Governo Municipal CNPJ Nº: 01.612.494/0001-28 AVENIDA CORAÇÃO DE JESUS, Nº 1005 - CENTRO SÃO JOÃO DA LAGOA/MG - CEP: 39330-000	
RESPONSÁVEL TÉCNICO:		RESPONSÁVEL LEGAL:	
_____ LUCAS ALEXANDRE GOMES VELOSO CREA/CAU: 373.195/D - MG		_____ PREFEITO(A) MUNICIPAL DE SÃO JOÃO DA LAGOA	
PAVIMENTAÇÃO DE VIAS EM BLOQUETE NO MUNICÍPIO DE SÃO JOÃO DA LAGOA / MG			
DESCRIÇÃO: LINHAS DE NÍVEL DO PROJETO DAS VIAS E CROQUIS DE LOCALIZAÇÃO.			
ENDEREÇO DA OBRA: RUA ARISTIDES BATISTA, SAGRADO C. DE JESUS, SÃO FRANCISCO, BAIRRO CENTRO.			
MUNICÍPIO: SÃO JOÃO DA LAGOA/MG		DATA INICIAL: 26 DE OUTUBRO DE 2023	
FASE DO PROJETO: INICIAL	ART/RRT: MG20242986209	DATA DA REV.: 12 DE ABRIL DE 2024	
REFERÊNCIA DO PROJETO: S.JL-0043	ESCALA: INDICADAS	Nº REVISÃO: 01	02/02