

CROQUI DE LOCALIZAÇÃO

Localização da estrada vicinal na comunidade Inhaúma, município de São João da Lagoa/MG
- Estrada Vicinal, trecho da comunidade de Inhaúma
Lat: 16°45'21.54"S / Long: 44°19'54.48"E

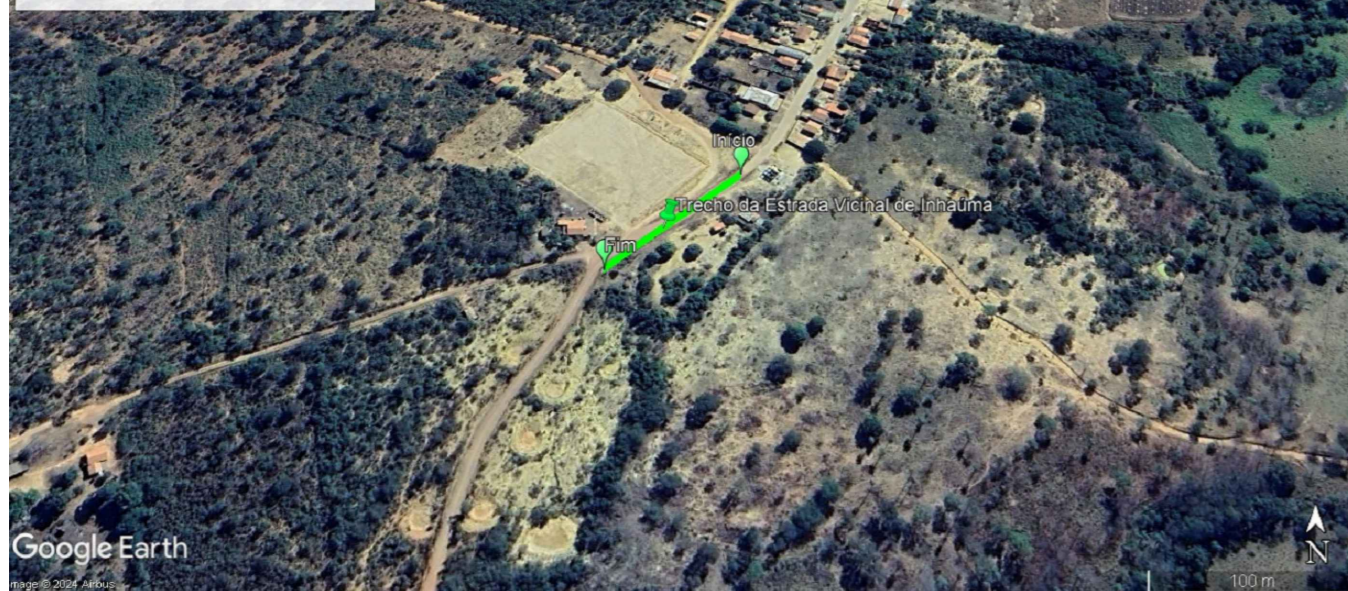

Legenda

Trecho da Estrada Vicinal de Inhaúma

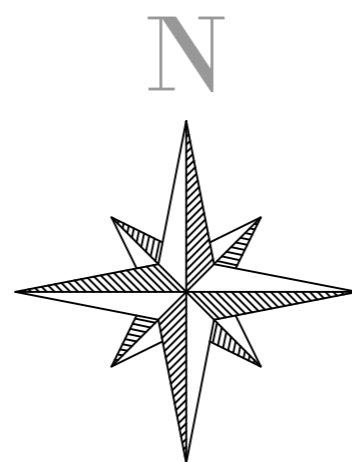

05 CROQUI DE LOCALIZAÇÃO

SEM ESCALA

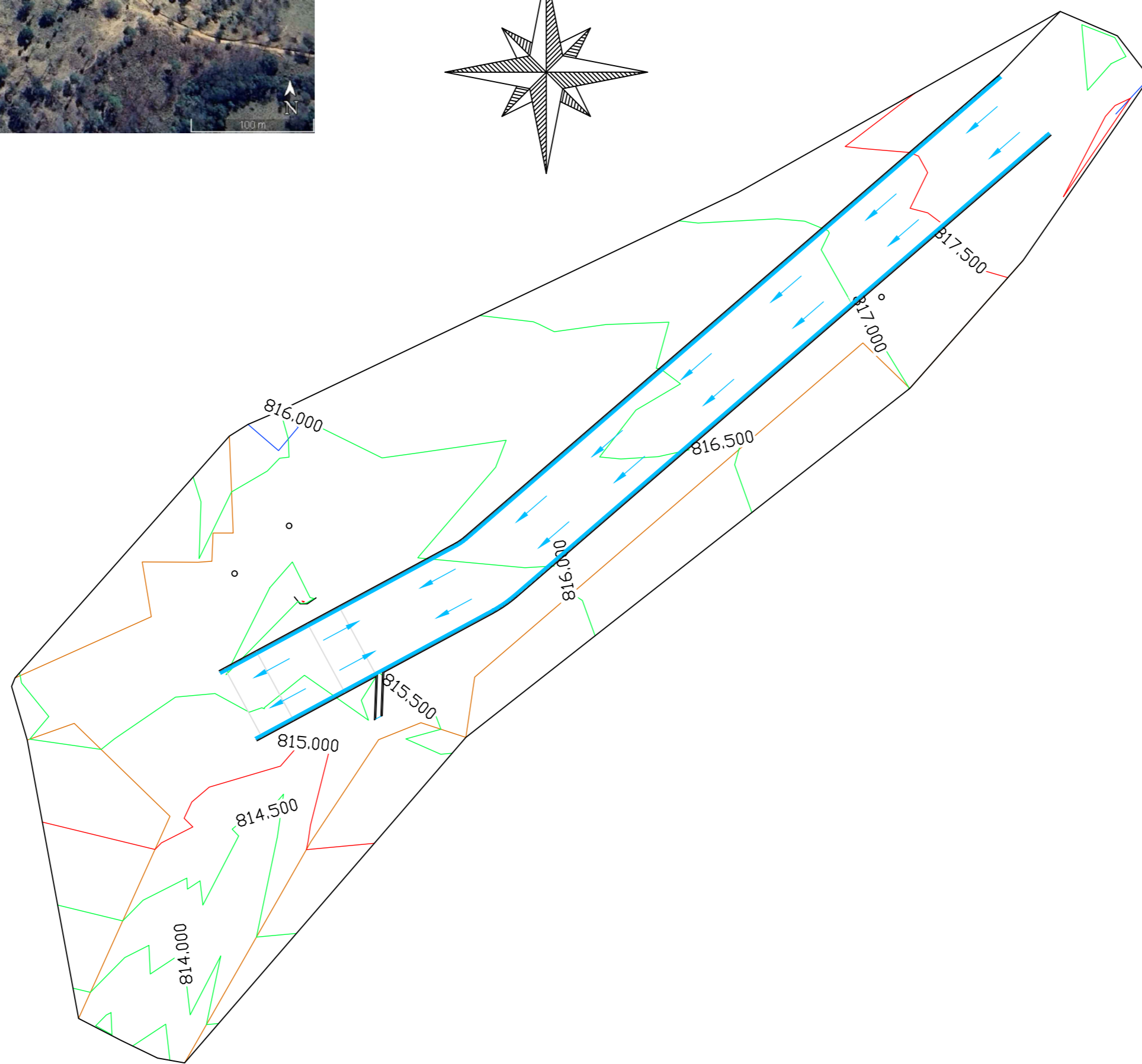

NOTAS:

A DRENAGEM DAS VIAS SE DARÁ SUPERFICIALMENTE POR MEIO DE SARJETAS DE CONCRETO MOLDADAS IN LOCO, PERMITINDO QUE O FLUXO DAS ÁGUAS PLUVIAIS SIGA A INCLINAÇÃO NATURAL DAS VIAS.

LEGENDAS:

- | | |
|----------------------------------|--|
| Cercas existentes | Passagem de água |
| Muros existentes | Meio-fio e sarjetada a ser executado |
| Postes existentes | Eixo viário |
| PV existentes | Meio-fio de travamento a ser executado |
| Fossas existentes | Calçadas |
| Árvores existentes | Meio-fio, sarjeta e pavimento existentes |
| Direção do fluxo da água pluvial | |

MAPA-CHAVE:

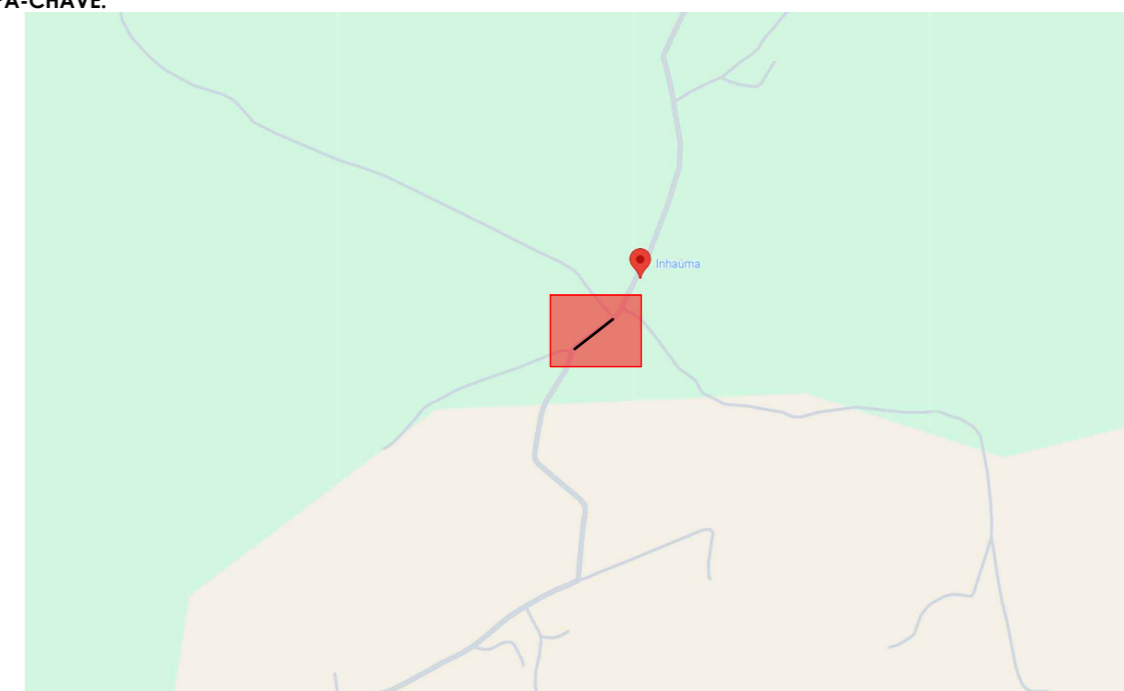

CONTRATADA:



CNPJ Nº: 16.783.066/0001-35
AVENIDA MESTRA FININHA, Nº 726 - 1º ANDAR,
CIDADE SANTA MARIA, MONTES CLAROS/MG - CEP: 39401-074

CONTRATANTE:



CNPJ Nº: 01.612.494/0001-28
AVENIDA CORAÇÃO DE JESUS, Nº 1005 - CENTRO
SÃO JOÃO DA LAGOA/MG - CEP: 39330-000

RESPONSÁVEL TÉCNICO:

LUCAS ALEXANDRE GOMES VELOSO
CREA/CAU: 373.195/D - MG

RESPONSÁVEL LEGAL:

PREFEITO(A) MUNICIPAL DE SÃO JOÃO DA LAGOA

06

PROJETO DE DRENAGEM DO TRECHO DA ESTRADA VICINAL DE INHAÚMA

ESCALA 1:500

VERIFICAÇÃO:

DIMINUIÇÃO NA ÁREA DOS TRECHOS DE BOA VISTA DO PACUÍ -
REVISÃO 01 - DATA 28/10/2024

TROCA DE LOCALIDADE DE VIA DE BOA VISTA DO PACUÍ -
REVISÃO 02 - DATA 19/11/2024

APROVAÇÃO:

LUCAS ALEXANDRE GOMES VELOSO
CREA/CAU: 373.195/D - MG - DATA 28/10/2024

LUCAS ALEXANDRE GOMES VELOSO
CREA/CAU: 373.195/D - MG - DATA 19/11/2024

DESCRIÇÃO: DETALHES DA DRENAGEM DAS VIAS.

ENDEREÇO DA OBRA: ESTRADA VICINAL DA COMUNIDADE DE INHAÚMA

MUNICÍPIO: SÃO JOÃO DA LAGOA/MG

DATA INICIAL: 09 DE OUTUBRO DE 2024

FASE DO PROJETO: FINAL

ART/RRT:

DATA DA REV.: 11 DE NOVEMBRO DE 2024

REFERÊNCIA DO PROJETO: SJL-0047

ESCALA: INDICADAS

Nº REVISÃO: 02

03/03

DRENAGEM URBANA