

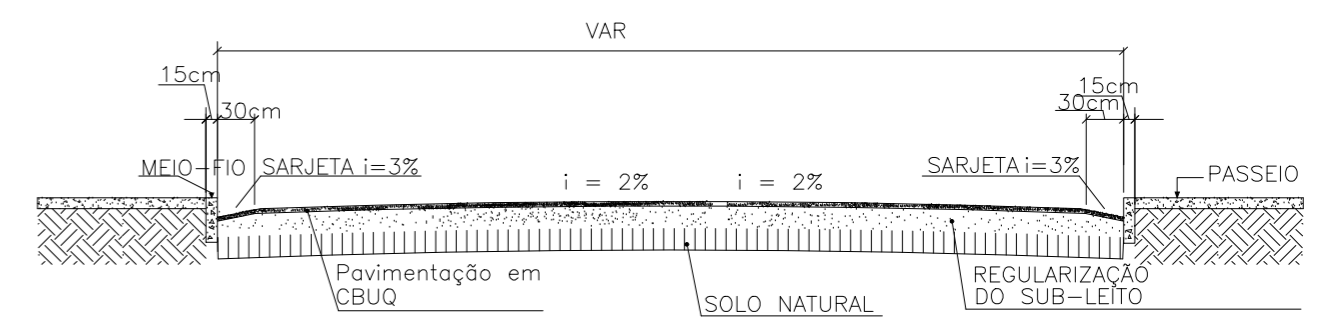

PAVIMENTAÇÃO

ESC 1/100

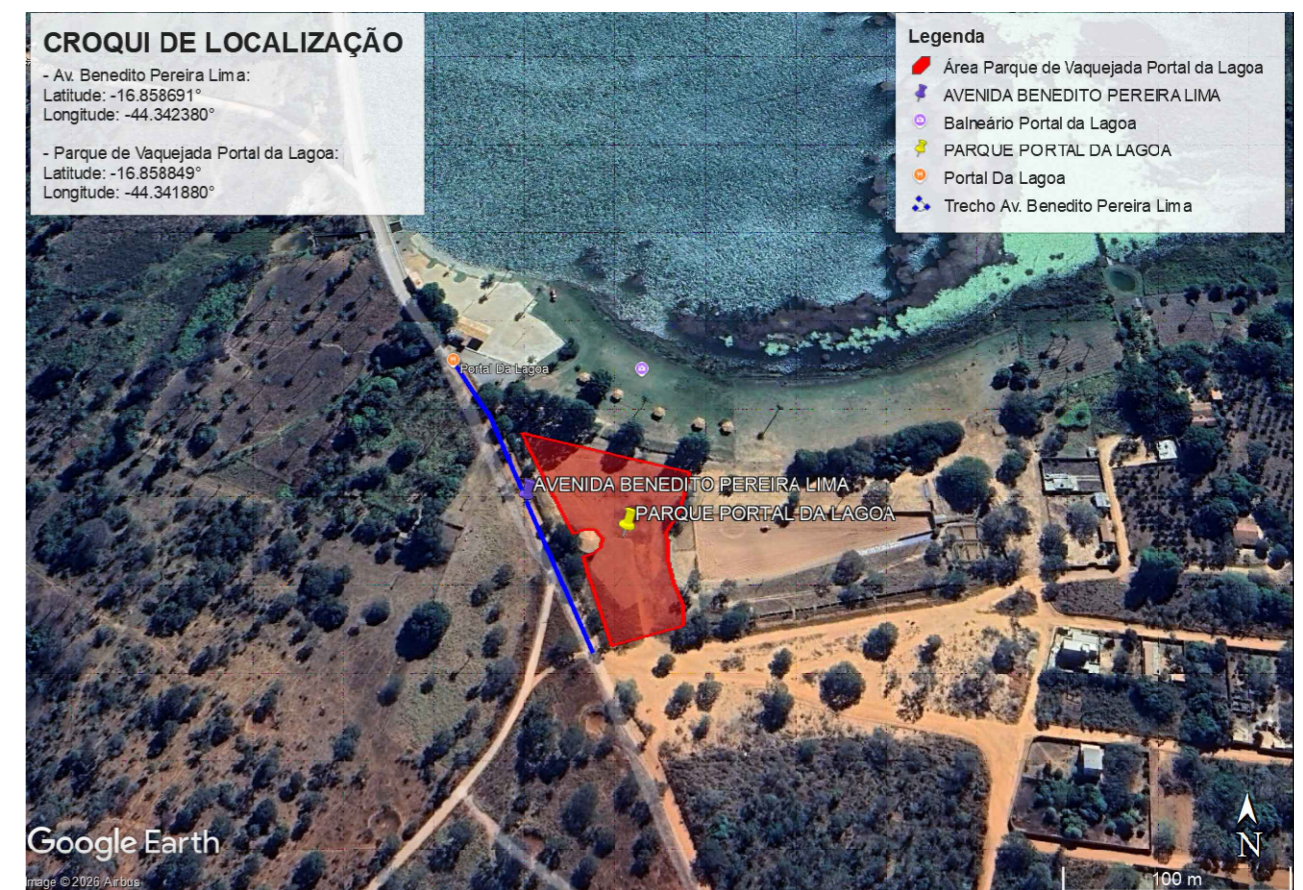

CORTE TRANSVERSAL  
ESC 1/1

<b>CONTRATANTE:</b>	
 <b>PREFEITURA MUNICIPAL DE SÃO JOÃO DA LAGOA/MG</b> CNPJ Nº: 01.612.494/0001-28 AVENIDA CORAÇÃO DE JESUS, Nº 1005 - CENTRO SÃO JOÃO DA LAGOA/MG - CEP: 39330-000	
RESP. TÉCNICO:	RESP. LEGAL:
LEONARDO PETERSON AMARAL LIMA CREA - MG 331.073/B	PREF. MUNICIPAL DE SÃO JOÃO DA LAGOA CNPJ: 01.612.494/0001-28
<b>PAVIMENTAÇÃO ASFÁLTICA EM CBUQ NA AVENIDA BENEDITO PEREIRA LIMA E PARQUE DE VAQUEJADA PORTAL DA LAGOA, ZONA URBANA DO MUNICÍPIO DE SÃO JOÃO DA LAGOA/MG.</b>	
DESCRIÇÃO: PROJETOS GEOMÉTRICOS COM MEDIDAS DAS PAVIMENTAÇÕES A SEREM EXECUTADAS	
ENDEREÇO DA OBRA: MUNICÍPIO DE SÃO JOÃO DA LAGOA	
MUNICÍPIO: SÃO JOÃO DA LAGOA	DATA INICIAL: 06/04/2025
FASE DO PROJETO: INICIAL	DATA FINAL: 10/04/2026
ART: MG20264928207	ESCALAS: INDICADAS
	PRANCHA: 01/01

PROJETO GEOMÉTRICO